

Nr. _____

INVENTORINIS NUMERIS		
Rajonas	Kvart.	Sklyp.
IV	155	-

L T S R
Vilniaus Tarpmiestinės Techninės Inventorizacijos Biuras

ŽEMĖS IR KITO NEKILNOJAMOJO TURTO
KADASTRŲ IR REKONSTRUOJAMŲ STATYBŲ PLOŪNĖ
VILNIAUS MIŠTINĖS
biuras: 2001 Vilnius, Bokšto g. 10

4766

Namų valdos techninės apskaitos

BYLA

esančios VILNIUS mieste Ar. 3. 118a-4 rajon.
srit. vietovė
skersg. PERGALES Nr. 20
g-vė aikštė

Fondas Žinybinis
Savininkas VAIKŲ LOPŠELIS-DARŽELIS Nr. 121

Pagrindinai inventorizuota 1972m. IX mėn. 20d.

Bendros registracijos Nr. _____

1 AUKŠTAS

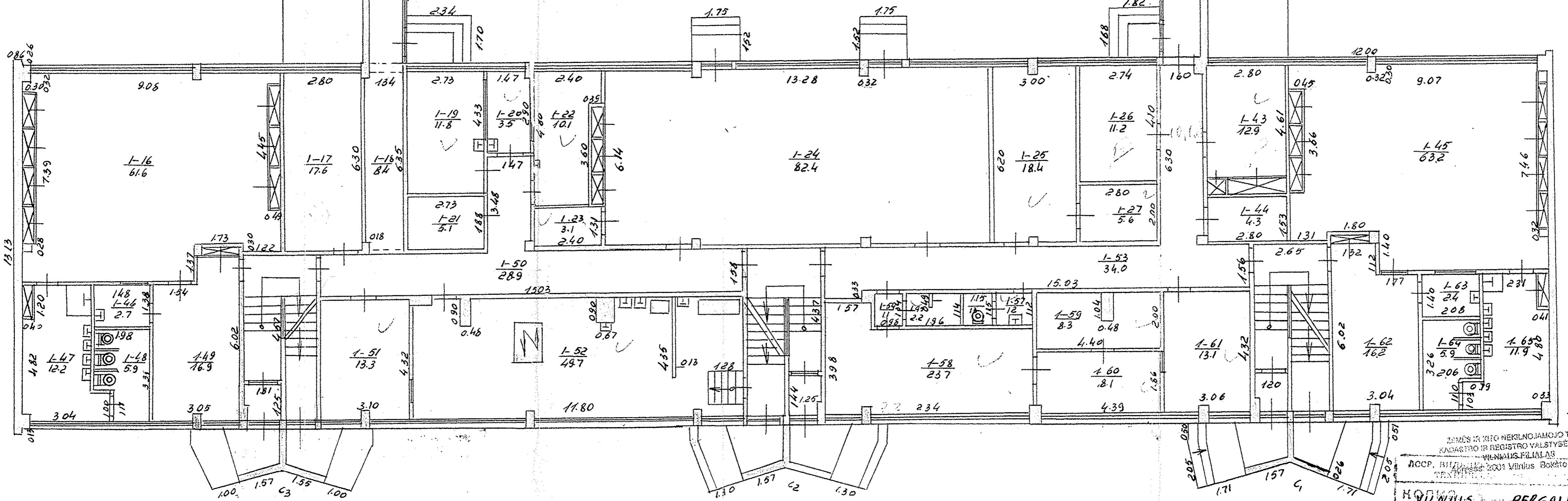
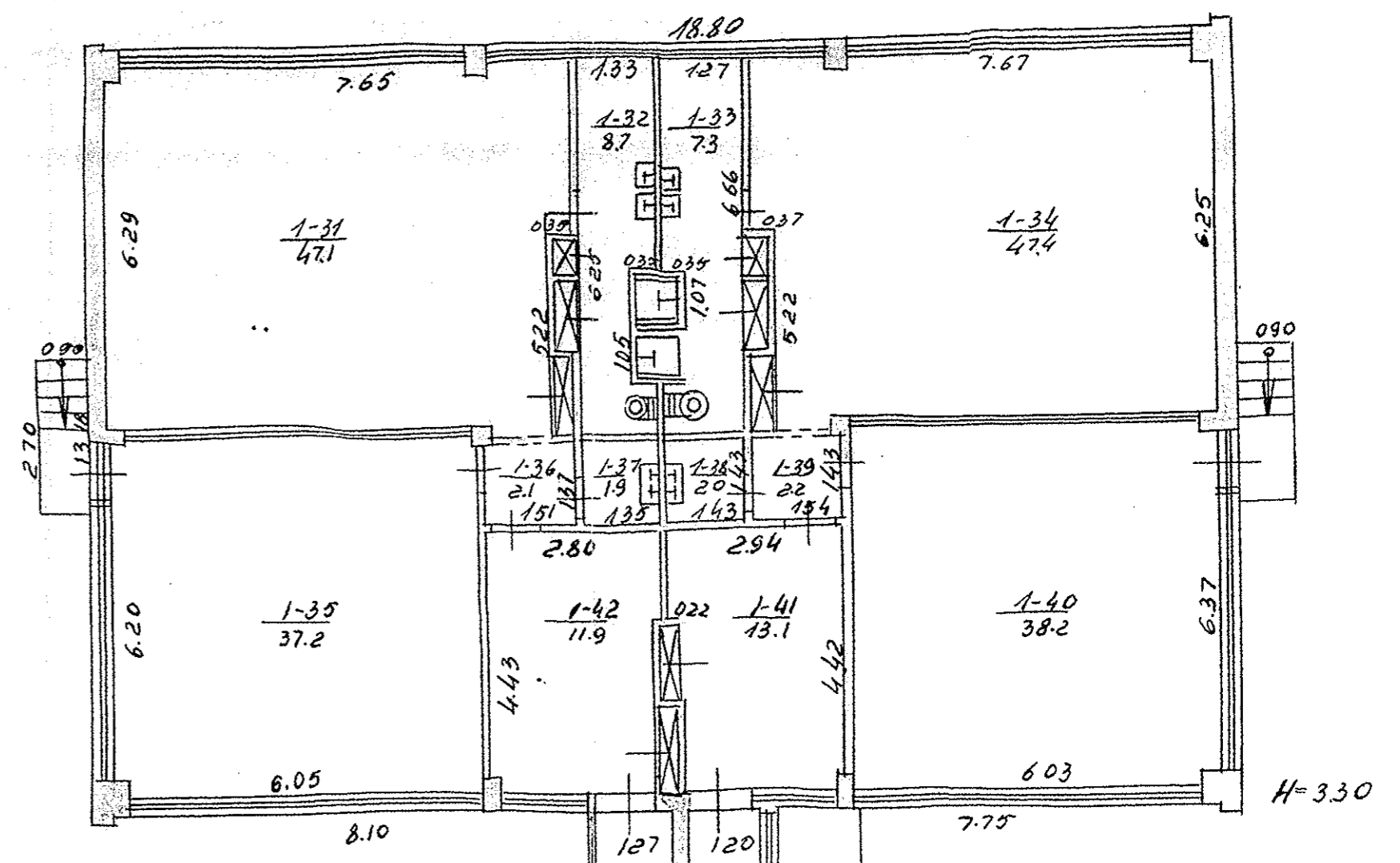
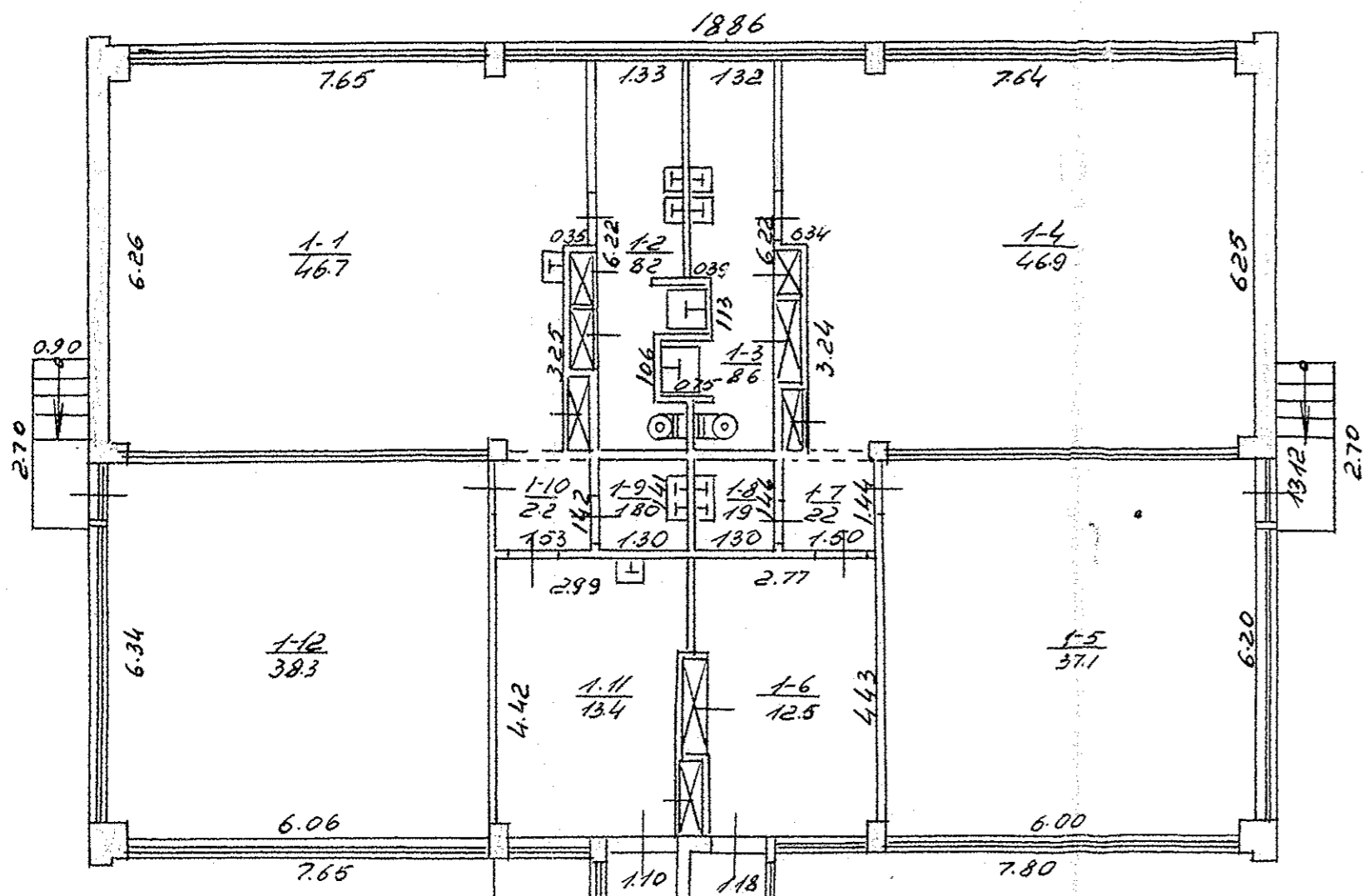

1 AUKŠTAS

1020, H=6.60

ŽEMĖS ŪKIO NEKILNAMOJO TURTO
 KADASTRAS IR REGISTRO VALSTYBĖS ĮMONĖ
 VILNIUS
 ACCP, BULVARIUS 2001 Vilnius, Bokšto g. 11, VILNIUS
 REGISTRAS

Objektas	VILNIUS	PERGALĖS	20
Uk.	1020		100
Matavimai	1020		100
			72.8.3.

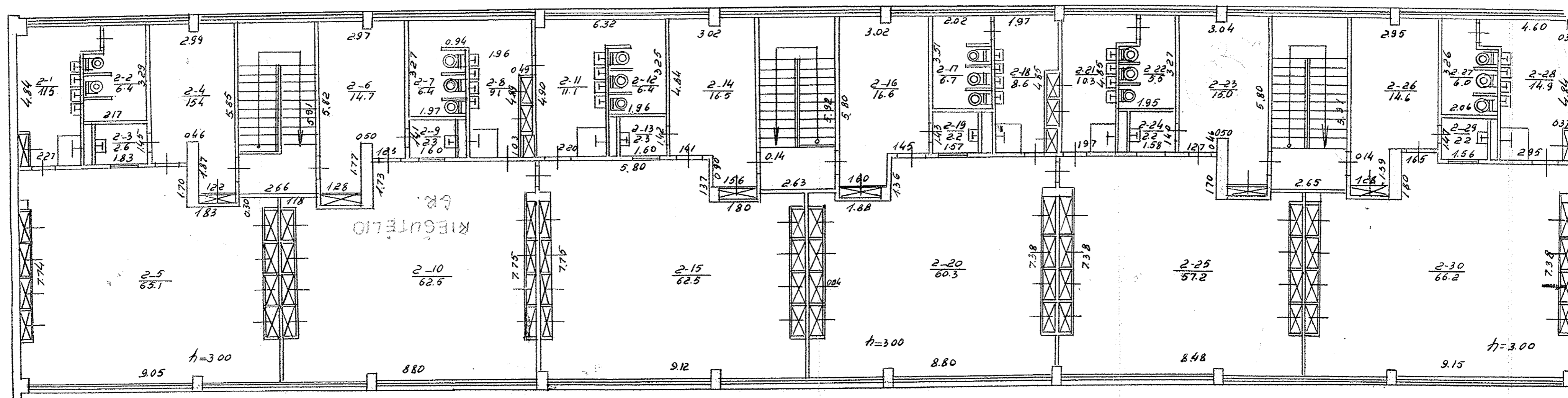

ŽEMĖS IR KITO NEKILNOJAMOJO TURTO
 KADASTRAS IR REGISTRAS VALSTYBĖS ĮMONA
 VILNIUS FILIALAS
 Adresas: 0201 Vilnius, Bokšto g. 10
 АССР, ВИЛЬНИСКОЕ ПОДРОБНОЕ БУРО
 ТЕХНИЧЕСКОЕ ИЖПРОЕКТБЮРО
 КОПИЯ
 VILNIUS PERGALES 20
 ул. №
 Копирол: КСР/РБ
 100
 72 x 1

ŽEMĖS IR KITO NEKILNOJAMOJO TURTO
KADASTRO IR REGISTRO VALSTYBĖS ĮMONĖ
VILNIAUS FILIALAS

Forma Nr. 2

Pastato inventorinės žinios

PERGALĖS B-vė. pr., a., ul., sk. Nr. 20

Inventorinis Nr. <u>1766</u>		
miestas rajonas	kvartalas	sklypas
<u>VILNIUS</u>		

_____ Sėtinija _____ kaimas

Raidė	Pastato paskirtis	Statybos metai	Aukštų skaič.	Fondas
<u>1C²/B</u>	<u>VAIKŲ DARŽELIS</u>	<u>1970</u>	<u>2</u>	

Eil. Nr.	Konstruktyvinių elementų pavadinimas	Konstruktyvinių elementų, jų išbaigimo ir techninio stovio aprašymas	Data <u>2006</u>			Data		
			Lyginamasis svoris	Susidėvėjimo %	Vidutinis susidėvėjimo %	Lyginamasis svoris	Susidėvėjimo %	Vidutinis susidėvėjimo %
1	Pamatai	<u>betono</u>	6	22	122			
2	Sienos	<u>g/betonišios, tinkuot.</u>	17	22	354			
3	Pertvaros	<u>g/betonišios, tinkuot.</u>	6	22	122			
4	Stogas	<u>danga konstrukc. sutapindas, asbestinis</u>						
5	Perdanga	<u>g/b</u>	13	22	286			
6	Grindys	<u>linoleum</u>	13	22	286			
7	Langai	<u>lyginti su pagr. apt.</u>	11	22	242			
8	Durys	<u>šiluminės</u>	9	22	198			
9	Šildymas	<u>cent. šild.</u>	10	22	220			
10	Santehnikos įr.	<u>vandentv., kanaliz. k.vand.</u>	15	22	333			
11	Apdaila	<u>poprasta</u>	5	22	110			
12	Kiti darbai	<u>bet. laiptai</u>						
	Pastato amžius	Viso lyginam. svoriai ir pastato susid.						
		— x — % — susidėv. %						

Pastato charakteristika

Data	Pastate yra			Pastatas prijungtas prie tinklų													Stogo plotas	Kapitalinio remonto data
	Rūsiai	Pusrūsiai	Mansarda	Vandentiekis	Kanalizacija	Centr. apšildym.			Karštas vanduo	Dujos	Telefonas	Radijas	Elektra	Šiluminė varža				
<u>2006</u>	<u>g</u>			<u>g</u>													<u>1766</u>	

Pastato dalys (priestatai ir kt.)

Data	Raidė	Pavadinimas	Statybos metai	Pamatai	Sienos Pertvar.	Perdangos	Stogas	Grindys	Langai durys	Apdaila	Elekt. ra	Susidėvėjimo %
<u>2006</u>	<u>R</u>	<u>RŪSIYS</u>	<u>1970</u>	—	<u>beton.</u>	<u>g/b.</u>	—	<u>beton.</u>	<u>popr.</u>	<u>popr.</u>	<u>g</u>	22
	<u>1C²/B</u>	<u>TARSA</u>	"	<u>beton.</u>	<u>plytų</u>	—	<u>beton.</u>	"	—	—	—	22
	<u>2C²/B</u>	—	"	"	"	—	"	"	—	—	—	22
	<u>3C²/B</u>	—	"	"	"	—	"	"	—	—	—	22

Pastaro patalpų charakteristika	Data <u>98.10.06</u>						Data						
	Butų sk.	Kambarių sk.	Bendrasis plotas m ²	iš to skaičiaus			Butų sk.	Kambarių sk.	Bendrasis plotas m ²	iš to skaičiaus			
				gyvenamasis plotas m ²	pagrindinis pl. m ²	pagalbinis pl. m ²				gyvenamasis plotas m ²	pagrindinis pl. m ²	pagalbinis pl. m ²	
Gyvenamieji butai													
iš to skaičiaus	1-no kambario												
	2-jų kambario												
	3-jų kambario												
	4-jų kambario												
	5-jų kambario												
iš to skaič. butai: a) rūsiuose													
b) pusrūsiuose													
Gyvenamųjų butų pagalbinis pl. rūsiuose ir pusrūsiuose													
Tambūrų ir techn. patalpos													
Darbo (verslo) patalpos													
Garažų patalpos													
<i>VAIKŲ DARŽELIS</i> patalpos			<i>2774,20</i>	<i>1007,50</i>	<i>1766,90</i>								
<i>1. st. rūsių</i> patalpos			<i>1192,00</i>		<i>1192,00</i>								
patalpos													
patalpos													
Naudingasis plotas			<i>1664,00</i>	<i>1007,50</i>	<i>656,50</i>								
Bendrasis plotas (viso)			<i>2774,20</i>	<i>1007,50</i>	<i>1766,90</i>								
Vandentiekis (vietin. miesto)			<i>1664,00</i>	<i>1007,50</i>	<i>656,50</i>								
Kanalizacija (vietin. miesto)			<i>1664,00</i>	<i>1007,50</i>	<i>656,50</i>								
Central. šildymo: ŠEC ar grupinė katilinė			<i>1664,00</i>	<i>1007,50</i>	<i>656,50</i>								
vietinė katilinė ar krosn.													
Karštas vanduo			<i>1664,00</i>	<i>1007,50</i>	<i>656,50</i>								
Dujos (gamt. ar suskystintos)													
Elektrinės viryklės													
Butai su voniomis ar dušais													
Apšildomas plotas			<i>1664,00</i>	<i>1007,50</i>	<i>656,50</i>								

Pastato ir jo dalių kainojimas ^{1.200} ^{1.600,25}

Data	Raidė	Pavadinimas	Ilgis	Plotis	Plotas	Aukštis	Tūris	Kaininin-ko ir lentelės Nr.	Vieneto kaina, įvedus patais.	Statybinė vertė, Lt	Susidėvėjimo %	Vertė atmetus susidėvėjimą Lt	Koeficientas	Kaina, Lt
<i>98.10.06</i>	<i>1C/6</i>	<i>VAIKŲ DARŽELIS</i>	<i>apšt.</i>	<i>215,52</i>	<i>513</i>	<i>6539</i>	<i>9/15</i>	<i>261,97</i>	<i>273022</i>	<i>22</i>	<i>1226157</i>	<i>0,90</i>	<i>1202541</i>	
	<i>R</i>	<i>RŪSIŲ</i>	<i>apšt.</i>	<i>1275,52</i>	<i>208</i>	<i>2662</i>	<i>2/15</i>	<i>202,58</i>	<i>55712,3</i>	<i>22</i>	<i>121227</i>	<i>0,90</i>	<i>891353</i>	
	<i>1C/8</i>	<i>TERRASA</i>	<i>apšt.</i>	<i>6,10</i>		<i>2,369</i>	<i>12</i>	<i>210,98</i>	<i>1653</i>	<i>22</i>	<i>1229</i>	<i>0,90</i>	<i>1160</i>	
	<i>2C/8</i>	<i>---</i>	<i>apšt.</i>	<i>6,10</i>			<i>12</i>	<i>210,98</i>	<i>1653</i>	<i>22</i>	<i>1229</i>	<i>0,90</i>	<i>1160</i>	
	<i>3C/8</i>	<i>---</i>	<i>apšt.</i>	<i>6,10</i>			<i>12</i>	<i>210,98</i>	<i>1653</i>	<i>22</i>	<i>1229</i>	<i>0,90</i>	<i>1160</i>	
		<i>LAIDAI</i>	<i>apšt.</i>	<i>52,99</i>			<i>12</i>							
				<i>1366,81</i>		<i>3129</i>			<i>2725464</i>		<i>1771861</i>		<i>1597374</i>	

1998 m. 10

mėn. 06 d. Sudarė

Tikrino:

Pastato raidė *AC-2*

Inventoriavimo numeris	2266	
Miestas Rajonas	Kvartalas	Sklypas
<i>KUVAI</i>		

Pastatų vidaus ploto eksplikacija

Forma Nr. 3

PERGALIS

g. v. pr. a. a. al., skėisė. Nr. 20

Data	Aukšto Nr.	Būto Nr.	Kambarių Nr.	Patalpų pavadinim.		Bendrasis plotas	Gyvenama				tame skaičiuje		tame skaičiuje		tame skaičiuje		
				Patalpų paskirtis	Kam naudojama		Gyvena. mūy kambarių plotas	Naudin. gas negyve. nam. plotas	Tamburų techn. pat. pl.	Negyv. rūšiai ir pusrū. siai	Pagrind. plotas	Pagalb. plotas	Pagrind. plotas	Pagalb. plotas	Pagrind. plotas	Pagalb. plotas	
<i>2010</i>	<i>1</i>	<i>1</i>	<i>1</i>	<i>PERGALIS-1025ELIS</i>	<i>kambarys</i>	<i>66,70</i>						<i>66,70</i>					
		<i>2</i>			<i>WC</i>	<i>8,20</i>						<i>8,20</i>					
		<i>3</i>				<i>8,60</i>						<i>8,60</i>					
		<i>4</i>			<i>koridors</i>	<i>16,80</i>						<i>16,80</i>					
		<i>5</i>				<i>3,10</i>						<i>3,10</i>					
		<i>6</i>			<i>siūbinė</i>	<i>2,50</i>						<i>2,50</i>					
		<i>7</i>			<i>prisikambarys</i>	<i>2,20</i>						<i>2,20</i>					
		<i>8</i>			<i>rodų plokštės</i>	<i>1,00</i>						<i>1,00</i>					
		<i>9</i>				<i>1,80</i>						<i>1,80</i>					
		<i>10</i>			<i>prisikambarys</i>	<i>2,20</i>						<i>2,20</i>					
		<i>11</i>			<i>siūbinė</i>	<i>1,40</i>						<i>1,40</i>					
		<i>12</i>			<i>koridors</i>	<i>28,20</i>						<i>28,20</i>					
		<i>13</i>			<i>koridors</i>	<i>8,00</i>						<i>8,00</i>					
		<i>14</i>				<i>2,10</i>						<i>2,10</i>					
		<i>15</i>				<i>22,30</i>						<i>22,30</i>					
		<i>16</i>			<i>koridors</i>	<i>6,60</i>						<i>6,60</i>					
		<i>17</i>				<i>17,60</i>						<i>17,60</i>					
		<i>18</i>			<i>koridors</i>	<i>8,40</i>						<i>8,40</i>					
		<i>19</i>			<i>patalpa</i>	<i>4,00</i>						<i>4,00</i>					

Pastato raidė *16/10*

Inventoriaus numeris <i>2166</i>	Kvartalas	Sklypas
Miestas <i>Barynas</i>		
<i>KLIMAS</i>		

Pastatų vidaus ploto eksplikacija

Forma Nr. 3

8-va. pr. a. al. įskersg. Nr. *20*

STRAIKIS

Data	Aukšto Nr.	Būto Nr.	Kambarių Nr.	Patalpų paskirtis	Patalpų pavadinim.	Bendrasis plotas	Gyvenama				tame skaičiuje		tame skaičiuje		tame skaičiuje		tame skaičiuje			
							Gyvena- mųjų kambarių plotas	Naudin- gas negyve- nam. plotas	Tamburų technik. pat. pl.	Negyv. rūšiarir- pusrū- šiai	Pagrind. plotas	Veršio plotas	Pagrind. plotas	Pagalb. plotas	Pagrind. plotas	Pagalb. plotas	Pagrind. plotas	Pagalb. plotas	Pagrind. plotas	Pagalb. plotas
<i>2012</i>	<i>1</i>	<i>1</i>	<i>1</i>	<i>DAUGELIS</i>	<i>patalpa</i>	<i>1600</i>														
		<i>2</i>	<i>2</i>	<i>1000000</i>	<i>patalpa</i>	<i>1200</i>														
		<i>3</i>	<i>3</i>		<i>saugiklis</i>	<i>400</i>														
		<i>4</i>	<i>4</i>		<i>kambarys</i>	<i>600</i>														
		<i>5</i>	<i>5</i>		<i>medis plovimo</i>	<i>800</i>														
		<i>6</i>	<i>6</i>		<i>prausyklė</i>	<i>400</i>														
		<i>7</i>	<i>7</i>		<i>WC</i>	<i>200</i>														
		<i>8</i>	<i>8</i>		<i>virtuvė</i>	<i>1000</i>														
		<i>9</i>	<i>9</i>		<i>laikoma</i>	<i>2000</i>														
		<i>10</i>	<i>10</i>		<i>saugiklis</i>	<i>400</i>														
		<i>11</i>	<i>11</i>		<i>vestibi</i>	<i>2000</i>														
		<i>12</i>	<i>12</i>		<i>laikoma</i>	<i>100</i>														
		<i>13</i>	<i>13</i>		<i>dujas</i>	<i>200</i>														
		<i>14</i>	<i>14</i>		<i>WC</i>	<i>400</i>														
		<i>15</i>	<i>15</i>		<i>laikoma</i>	<i>100</i>														
		<i>16</i>	<i>16</i>		<i>šaldytuvai</i>	<i>2000</i>														
		<i>17</i>	<i>17</i>			<i>400</i>														
		<i>18</i>	<i>18</i>			<i>800</i>														

Data	Aukšto Nr.	Buto Nr.	Kambarų Nr.	Patalpų pavadinim.		Bendrasis plotas	Gyvenama												
				Patalpų paskirtis	Kam naudojama		Iš viso				Iš viso		Iš viso						
							Gyvena- mųjų kambarių plotas	N audin- gas negyve- nam. plotas	Tamburų technik. pat. pl.	Negyv. rūšiai ir pusrū- šiai	Pagrind. plotas	Pagalb. plotas	Pagrind. plotas	Pagalb. plotas					
1)	2	20	20	DAUGELIS - 1005KIS	Kambarys kambarys	6930						6930							
		21	21	---	Kambarys	230						230							
		22	22	---	WC	430						430							
		23	23	---	aldini	1900						1900							
		24	24	---	Plauktai	210						210							
		25	25	---	Kambarys	3720						3720							
		26	26	---	biurakambarys	1460						1460							
		27	27	---	WC	600						600							
		28	28	---	Kambarys	4920						4920							
		29	29	---	Plauktai	200						200							
		30	30	---	Kambarys	6620						6620							
						32330						32330							
					WC ir p. ke. durio	166400						166400							

1998 m. 10

mėn. d.

Sudarė:

[Signature]

Tikrinio:

[Signature]

